WBS CODING SCHOOL

Informationen für Arbeitsberater:innen
Telefon: +49 (0)30 555 789 760
Email: info@wbscodingschool.com
Internet: www.wbscodingschool.com

Bildungsangebot | Educational Offer

Kursinformationen | Course Information

Kursname | Course Name

IT-Fachkraft für Software Engineering & AI

Kapitel 1: Computer Science Grundlagen (600 UE)
Kapitel 2: Frontend Engineering (600 UE)
Kapitel 3: Backend Engineering & AI (600 UE)
Kapitel 4: Portfolio Abschlussprojekt (200 UE)
Kapitel 5: Industriepraktikum (400 UE)

Inkludierte Zertifikate | Included Certificates

Microsoft Azure AZ900 – Azure Fundamentals (Extern)
PCEP – Certified Entry-Level Python Programmer (Extern)
WBS CODING SCHOOL Abschlusszertifikat

Maßnahmennummer | Measure Number

922 / 414 / 2024

Kursstart und -Ende | Course Dates

18.05.2026 - 19.05.2027

Qualifizierungslänge | Duration of Qualification

12,5 Monate

Unterrichtstage und -einheiten | Teaching Days and Units

240 Tage (2400 UE), davon 40 Tage Praktikum (400 UE)

Kosten des Kurses | Course Costs

29.660 € (14,83 € pro UE)

Informationen Interessent:in | Customer Information

Vor- und Nachname | First and Last Name

Ignacio Henriquez

Adresse | Address

Endterstraße 6, 90459 Nürnberg

Angebotsnummer | Offer Number

81526A-000825

Schulungsstätte | Place of Training

Lernen von Zuhause
Endterstraße 6, 90459 Nürnberg

Unterrichtsinformationen | Teaching Information

Unterrichtsart | Teaching Mode

Live - Online

Unterrichtssprache | Course Language

Englisch

Unterrichtszeiten | Teaching Schedule

Montag - Freitag, 09:00 - 17:30 Uhr (10 UE à 45 Minuten)

Unterrichtsfreie Tage | Teaching Free Days

26.08.2026 - 01.09.2026, 04.01.2027 - 05.01.2027

Feiertage | National Holidays

25.05.2026, 04.06.2026, 18.11.2026, 24.12.2026 - 01.01.2027, 06.01.2027, 08.03.2027, 26.03.2027, 29.03.2027, 06.05.2027, 17.05.2027

Teilnahmebedingungen | Terms of Participation

Die Eignung der Interessent:in für den genannten Kurs bezüglich Motivation, ausreichendem Lernvermögen und nötigen Sprachkenntnissen (Deutsch und/oder Englisch) wurde bereits vorab durch einen online durchgeführten fachlichen Test sowie ein Videointerview geprüft und festgestellt. Dieses Angebot gilt vorbehaltlich des Vorhandenseins freier Kursplätze und nur unter der Bedingung, dass zwischen der Interessent:in und der WBS TRAINING AG ein Qualifizierungsvertrag zustande gekommen ist und die Interessent:in die Allgemeinen Geschäftsbedingungen der WBS TRAINING AG (gültig für Sprachkurse) sowie die der WBS CODING SCHOOL (gültig für Fachkurse) anerkannt hat.

The qualification of the prospect for the aforementioned mentioned course regarding to motivation, sufficient learning ability and the required language skills (German and/or English) has been successfully assessed via an online test as well as a video interview. This offer is subject to availability of free course seats and is valid only under the condition that a qualification contract is concluded between the prospect and WBS TRAINING AG and that the prospect has accepted the General Terms and Conditions of WBS TRAINING AG (applicable to language courses) as well as those of WBS CODING SCHOOL (applicable to specialist courses).

i.A. Emily Myers

Admission Manager:in

Bei elektronischem Versand ist dieses Angebot auch ohne Unterschrift gültig

This offer is also valid without signature if sent electronically

DQS zertifiziert nach DIN EN ISO 9001:2015

Reg.-Nr. 015344 QM15

WBS CODING SCHOOL

IT-Fachkraft für

SOFTWARE ENGINEERING & AI

Vollzeit, 12 Monate • Deutsch oder English

WBS CODING SCHOOL ist eine innovative Marke der **WBS GRUPPE** mit mehr als 40 Jahren Erfahrung in geförderter Bildung

Course Report	Switchup	Google	Trustpilot
4.8/5 Sterne	4.9/5 Sterne	4.9/5 Sterne	4.5/5 Sterne

Eröffnen Sie Ihren Kund:innen neue Karrierewege

Apps, Websites, KI-Tools: Fachkräfte für Softwareentwicklung & KI sind gefragt, denn nur mit entsprechendem Know-how können KI-Tools effizient und sicher entwickelt und angewendet werden. Deshalb setzen wir uns dafür ein, Menschen mit den wichtigsten Fähigkeiten für diesen Arbeitsbereich auszustatten.

Unser Kurs verbindet **Software Engineering mit angewandter KI**. Genau diese Skill-Kombination suchen moderne Tech-Unternehmen. Das ermöglicht hohe Vermittlungschancen auf dem Arbeitsmarkt – auch für nicht-deutschsprachige Absolvent:innen.

UNTERRICHTS-STUNDEN:
1.800 Stunden an Know-how-Transfer

LIVE-UNTERRICHT:
Online-Live-Unterricht, 100 % begleitet durch unsere Trainer:innen

GARANTIERTES PRAKTIKUM:
Jede Teilnehmer:in erhält einen Praktikumsplatz

PORTFOLIO:
Aufbau eines beeindruckenden Portfolios

Von der Weiterbildung bis zur Jobvermittlung

Neben einer erstklassigen Ausbildung erhalten unsere Teilnehmenden **professionelles Bewerbungstraining**, Interviewvorbereitung und Netzwerkaufbau – und das bis zu 12 Monate nach Abschluss der Weiterbildung.

Nach dem erfolgreichen Abschluss steht den Absolvent:innen eine Vielzahl an Jobs offen. **Mögliche Positionen** sind unter anderem:

- **KI-Softwareentwickler:in**
- **AI Engineer**
- **Webentwickler:in**
- **Applications Developer**
- **Softwareentwickler:in**
- **Software Architect**
- **Cloud Engineer**
- **Software Engineer**

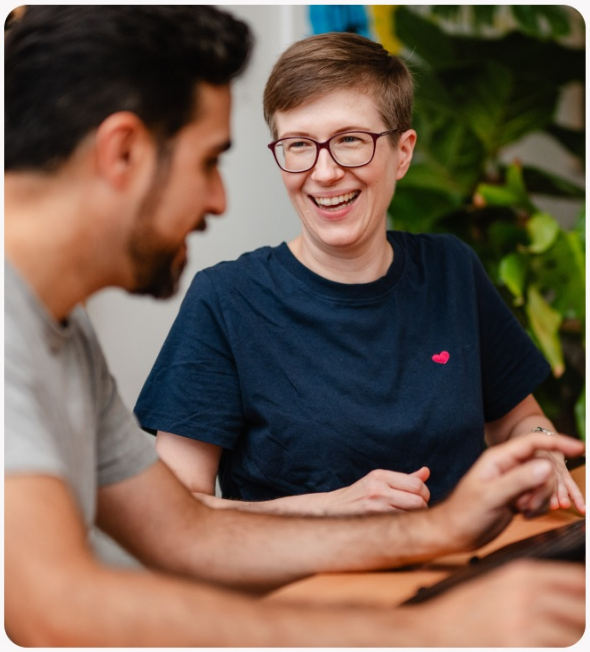

Inhalt und Voraussetzungen

Eine Teilnahme ist von zu Hause oder von vielen der **280+ Standorte** der **WBS TRAINING AG** möglich. Nach einem erfolgreichen Eignungsgespräch mit unserem Team werden Interessierte zum Kurs zugelassen und erhalten ein individuelles Bildungsangebot.

Unsere erfahrenen Trainer:innen vermitteln im Rahmen des **10-monatigen Curriculums** weitreichende Aspekte der Softwareentwicklung und Künstlichen Intelligenz, von Coding-Basics bis zu fortgeschrittenen **AI-Frameworks**. Durch ein Abschlussprojekt und ein 2-monatiges Praktikum sammeln die Teilnehmenden zudem wertvolle **Praxiserfahrungen** und eignen sich Soft Skills an, die im Berufsleben unerlässlich sind.

MacBook Air ist inklusive und kann nach erfolgreichem Abschluss behalten werden

Lehrplan

Computer Science

Python, Datenstrukturen, Algorithmen, SQL und Flask.

Frontend Engineering

HTML, CSS, JavaScript, React, Next.js, TypeScript und Testing.

Backend Engineering & AI

C#, ASP.NET, RESTful APIs, Generative AI, Prompt Engineering, Agentic AI, Docker und Azure.

Abschlussprojekt

Anwendung des Gelernten in einem realen Projekt. Das Projekt bereichert das Portfolio.

Praktikum

Wertvolle Arbeitserfahrung während des 2-monatigen Praktikums

DocMorris **ist unser offizieller Praktikumspartner.**

Python | Flask | Docker | Azure | AI Integration | RESTful APIs | ASP.NET | Javascript | Next.js | TypeScript | React

Job-Matching mit Perspektive

Wir unterstützen Teilnehmende nicht nur beim Kompetenzerwerb, sondern auch beim erfolgreichen Berufseinstieg:

- **Direkte Zusammenarbeit mit aktiv suchenden Partnerunternehmen**
- **Gezielte Vermittlung auf Basis von Qualifikation und Berufsziel**
- **Fokus auf nachhaltige Arbeitsmarktintegration**

Externe Zertifizierungen

Teilnehmende erhalten die Möglichkeit, die „**PCEP Python Entry-Level Programmer**“- und „**AZ900 Azure Fundamentals**”-Zertifizierungen zu erwerben.

Diese bescheinigen wichtige IT-Kompetenzen und erhöhen die Jobchancen der Teilnehmenden, da sie als international anerkannte Nachweise über grundlegendes Wissen in Programmierung gelten.

Kontakt

Telefon: +49 (0) 30 555 789 760
Email: info@wbscodingschool.com
Website: www.wbscodingschool.com/de

Erfahren Sie mehr über unseren Kurs
Software Engineering & AI